

[www.hawape.com](http://www.hawape.com)



# HAWA INGENIERIA & ARQUITECTURA

Brochure de Servicios



## INDICE

<b>Nuestro Compromiso</b>	2 - 3
<b>Nuestra Empresa</b>	4 - 5
<b>Servicios:</b>	5
<b>SANEAMIENTO FÍSICO LEGAL</b>	6
<b>PLANEAMIENTO URBANO, RURAL, VIAL Y TERRITORIAL</b>	7
<b>GESTIÓN DE RIESGOS Y DESASTRES</b>	7
<b>ESTUDIOS MEDIO AMBIENTALES</b>	8
<b>CONSTRUCCIÓN Y ARQUITECTURA</b>	9
<b>SERVICIOS TÉCNICOS</b>	10
<b>GALERÍA</b>	11-15
<b>Contacto</b>	16



**Planeamiento Territorial,  
Urbano y Regional**

**Saneamiento Físico  
Legal y Catastro**

**Gestión de Riesgos  
de Desastres**

**Construcción, Diseño  
y Arquitectura**

**Gestión de  
Medio Ambiente**

**[www.hawape.com](http://www.hawape.com)**



# **HAWA**

## **INGENIERIA & ARQUITECTURA**

Somos una empresa dedicada a la planificación, diseño y ejecución de proyectos de ingeniería y arquitectura, para el sector público, privado y ONG´s; con el fin de aportar ideas, propuestas y soluciones a los diferentes proyectos, además estamos convencidos de la importancia de incluir a la sociedad y al medio ambiental como componentes de desarrollo.

Contamos con un equipo de profesionales especializados para cada una de las áreas de: Planeamiento Urbano y Regional, Construcción y Arquitectura, Gestión de Riesgos y Desastres, saneamiento Físico-Legal y Gestión en Medio Ambiente.

### **MISIÓN**

Dar soluciones técnicas y científicas de manera eficiente e idónea, con el fin de dar respuesta a los problemas e inquietudes de nuestros clientes y la sociedad, en un tiempo oportuno para cada uno de nuestros proyectos.

Somos conscientes al incluir la participación ciudadana y al medio ambiente como componentes de desarrollo, garantizando de este modo la sostenibilidad.

### **VISIÓN**

Ser la organización prestadora de servicios líder en las áreas que desarrollamos, dentro del mercado nacional e internacional; reconocida por nuestros colaboradores y clientes como la mejor.



## SANEAMIENTO FÍSICO LEGAL



El saneamiento físico legal de predios es el conjunto de pasos orientados a la regularización y formalización del derecho de propiedad u otros derechos reales.

Es decir, con el saneamiento se busca “perfeccionar” el derecho que se tiene sobre un bien con la finalidad de quedar “apto” para su inscripción en el registro.

Entonces, podemos decir que la finalidad última del saneamiento de predios es la inscripción de los derechos que existan sobre los mismos en los registros públicos.

- Saneamiento físico legal de predios urbanos
- Saneamiento físico legal de predios rurales
- Saneamiento de predios estatales
- Declaratoria de fábrica parte técnica y registral
- Habilitaciones urbanas parte técnica y registral
- Prescripción adquisitiva de dominio
- Tasaciones de predios urbanos

# SERVICIOS

## PLANEAMIENTO URBANO, RURAL, VIAL Y TERRITORIAL



## GESTIÓN DE RIESGOS Y DESASTRES



## ESTUDIOS MEDIO AMBIENTALES



Elaboración, evaluación, ejecución, supervisión y/o fiscalización de estudios ambientales o instrumentos de gestión ambiental.

- Evaluación Ambiental Preliminar - EVAP
- Declaratoria de Impacto Ambiental - DIA
- Estudio de Impacto Ambiental Semi detallado - EIA' sd
- Estudio de Impacto Ambiental Detallado - EIA' d





# SERVICIOS

## CONSTRUCCIÓN Y ARQUITECTURA



- Planos de Ubicación y localización.
- Subdivisiones e independizaciones.
- Diseños arquitectónicos.
- Elaboración de Planos de distribución y arquitectónicos.
- Elaboración de planos de cimentaciones y estructuras
- Elaboración de planos de instalaciones sanitarias de agua y desagüe
- Elaboración de planos de instalaciones eléctricas
- Elaboración de expedientes para licencias de construcción.
- Demolición y Eliminación de desmonte.
- Mampostería y acabados en general
- Decoración de interiores
- Sistemas drywall y baldosas acústicas
- Estructuras metálicas
- Carreteras
- Obras de arte (Puentes, Alcantarillas, cunetas, muros de contención, etc.)
- Defensa ribereña
- Sistemas de agua potable
- Alcantarillado y unidades básicas de saneamiento
- Elaboración de perfiles, expedientes técnicos y consultoría en general.

# SERVICIOS TÉCNICOS

**Topografía:** Levantamientos Topográficos para edificaciones, vías y carreteras, predios y catastro.

**Geodesia:** Geo posicionamiento Satelital ajustado a la Red Geodésica Nacional para Proyectos de Obras de Ingeniería.

**Fotogrametría:** Utilización de la geo-tecnología fotogramétrica en Desarrollo Territorial, Topografía, planeamiento urbano y regional, catastro y Gestión de Riesgos y Desastres.

**Sistemas de Información geográfica (SIG):** Aplicación y desarrollo de los SIG como instrumento técnico de planeamiento y desarrollo territorial, así como en los diferentes campos de la ingeniería.

**Teledetección:** Aplicación de las diferentes plataformas de teledetección en el desarrollo y gestión de diversos proyectos de ciencia e ingeniería.

**Estructuras en edificaciones:** Diseño del esqueleto que soporta al edificio el cual que se encarga de transmitir las diferentes cargas a través de las losas a vigas a columnas a las cimentaciones y finalmente al suelo natural.

**Instalaciones en edificaciones:** Son el conjunto de redes y equipamiento fijo que permiten el suministro y operación de los servicios que ayudan a los edificios a cumplir la función para el cual ha sido diseñado; dentro de estas tenemos: sanitarias (agua y desagüe), eléctricas, comunicaciones, Climatización, gas, protección contra incendios, etc.

**Saneamiento:** Es la rama de la ingeniería dedicada básicamente a fomentar las condiciones higiénicas que van desde una vivienda hasta una ciudad en las que se desarrolla la actividad humana.

## TOPOGRAFÍA - GEODESIA

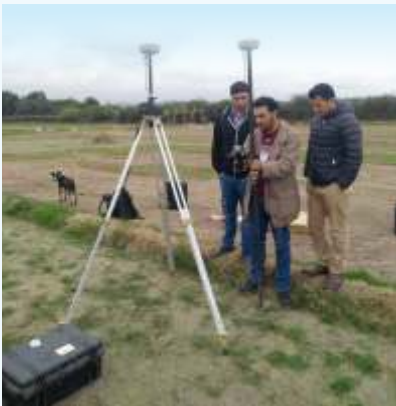

## TOPOGRAFÍA - GEODESIA



## CONSTRUCCIÓN

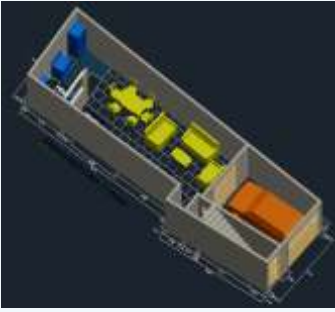



## CONSTRUCCIÓN

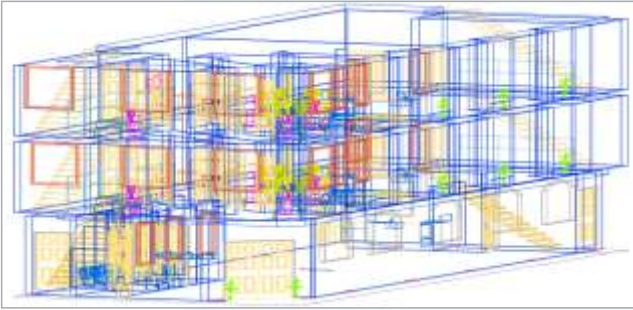

# GALERÍA



# CONSTRUCCIÓN





**HAWA**  
Ingeniería & Arquitectura

Cal. Isabel de Mendaña 160,  
San Miguel – Lima – PERÚ

Movil: 987 308 295  
97 261 3974  
973 971 324

[informes@hawape.com](mailto:informes@hawape.com)

[www.hawape.com](http://www.hawape.com)